



UNISA

Universitas 'Aisyiyah
Yogyakarta

Profesional · Qur'ani

Fakultas Ilmu Kesehatan
Fakultas Sains dan Teknologi
Fakultas Ekonomi, Ilmu Sosial dan Humaniora

PENGUMUMAN HEREGISTRASI MAHASISWA

Assalamu'alaikum wr.wb

Disampaikan kepada Seluruh Mahasiswa Universitas 'Aisyiyah Yogyakarta bahwa Berdasarkan Kalender Akademik Semester Genap TA.2018-2019 terdapat agenda kegiatan sebagai berikut:

Agenda	Periode
Pembayaran SPP Tetap (sebagai syarat Heregistrasi KRS Online)	14 Januari – 8 Februari 2019 pukul 15.00 WIB
Pengurusan Cuti/Keluar/Aktif Kembali, Dispensasi pembayaran	14 Januari – 9 Februari 2019 pukul 15.00 WIB
KRS Online	28 Januari – 9 Februari 2019 pukul 17.00 WIB
Pengambilan Form KRS Manual di loket pelayanan Biro Akademik (diperuntukan khusus Mahasiswa yang tinggal mengambil Tugas Akhir SKRIPSI/KTI/TESIS dan Mata Kuliah PILIHAN)	28 Januari – 9 Februari 2019 pukul 15.00 WIB
Penetapan Status Mahasiswa yang tidak melakukan KRS	11 - 15 Februari 2019
Awal KBM	25 Februari 2019
Cetak KRS Mandiri oleh Mahasiswa dan Pertemuan dengan Pembimbing Akademik	8-13 April 2019

Adapun Prosedur Pengisian KRS Online dan cetak KRS terlampir. Apabila sampai dengan batas tanggal yang telah ditentukan tersebut mahasiswa tidak melakukan Pembayaran dan tidak KRS, maka mahasiswa yang bersangkutan akan di nyatakan NON AKTIF.

Demikian Pengumuman ini kami sampaikan, Mohon agar diperhatikan dengan Seksama. Terima kasih.

Wassalamu'alaikum Wr.Wb

Yogyakarta, 14 Januari 2019

Wakil Rektor I

Taufiqur Rahman, S.IP., MA., Ph.D



PROSEDUR MANUAL

HER-REGISTRASI ONLINE MAHASISWA

UNIVERSITAS 'AISYIYAH YOGYAKARTA



PROSEDUR HER-REGISTRASI ONLINE MAHASISWA UNIVERSITAS 'AISYIYAH YOGYAKARTA

1. MAHASISWA MELAKUKAN PENGECEKAN DI SIM MAHASISWA PADA MENU TAGIHAN

2. MAHASISWA MELAKUKAN PROSES PEMBAYARAN KE BANK SESUAI DENGAN TAGIHAN

- BANK BRI SYARIAH
- BANK MANDIRI SYARIAH

3. MAHASISWA MELAKUKAN PENGECEKAN DI SIM MAHASISWA PADA MENU TAGIHAN

APABILA BELUM MELAKUKAN PEMBAYARAN SPP TETAP SEMESTER GENAP TAHUN 2018/1, MAKA AKAN MUNCUL DI LAYAR PERINGATAN SEPERTI INI :

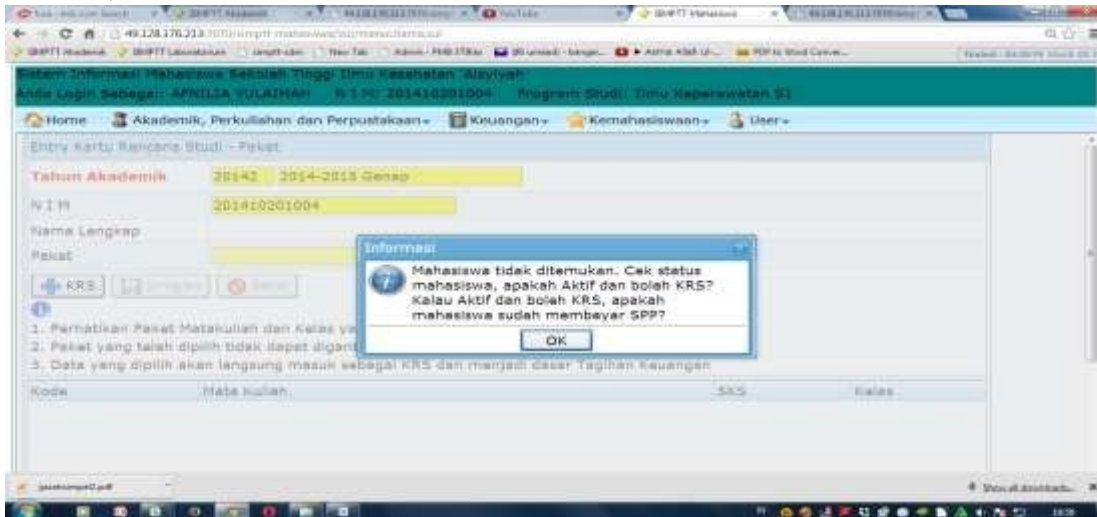

NB : Mohon melakukan pembayaran Di BANK yang ditunjuk.

4. MAHASISWA MASUK KE MENU “ENTRY KRS”

No	Prodi	Angkatan	Menu yang dipilih
A	Semua Prodi	Semua	ENTRY KRS “ PAKET “

1) SILAHKAN KLIK PADA MENU ENTRY KRS PAKET



2) Klik tombol “KRS”

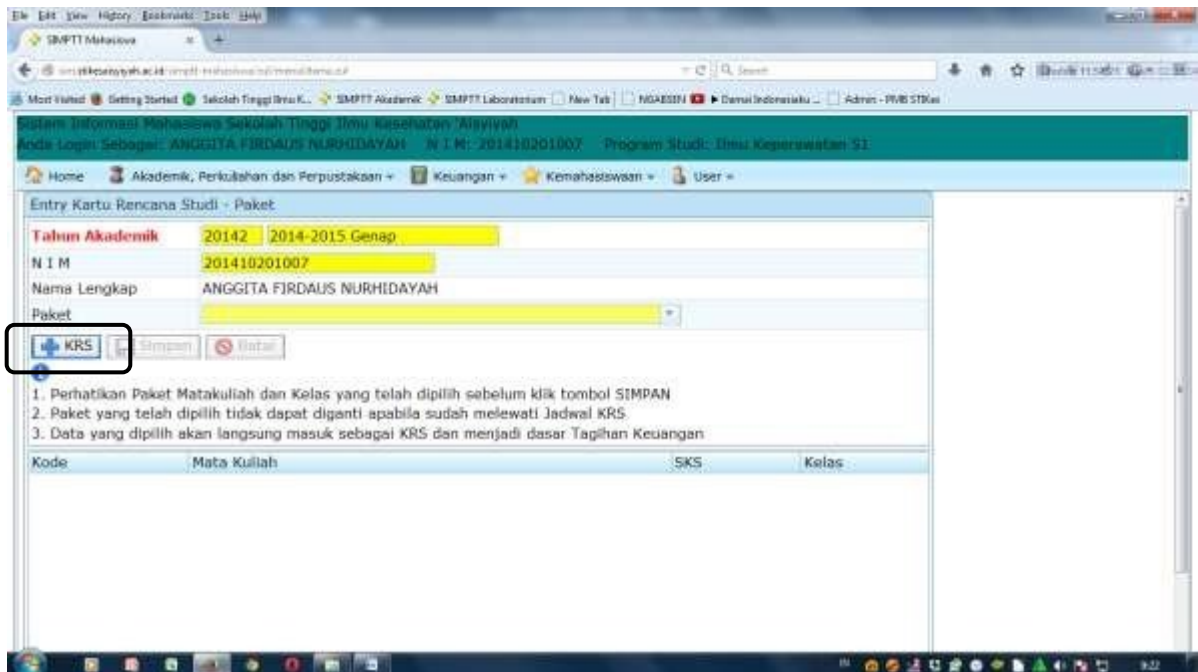

3) Klik tombol “PAKET” dan Pilih PAKET yang tersedia

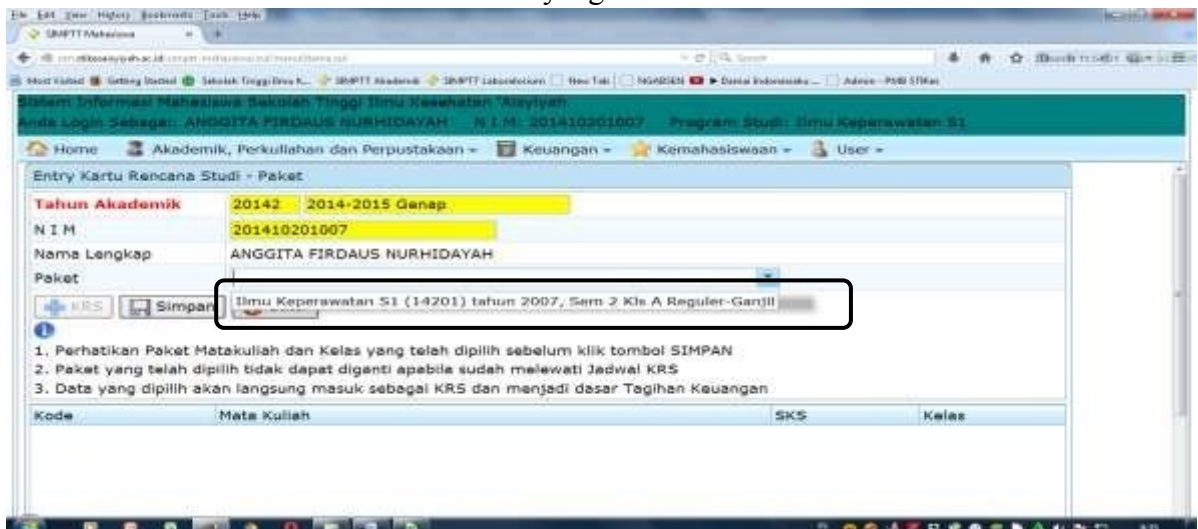

4) Kemudian Klik “Simpan” dan akan muncul :

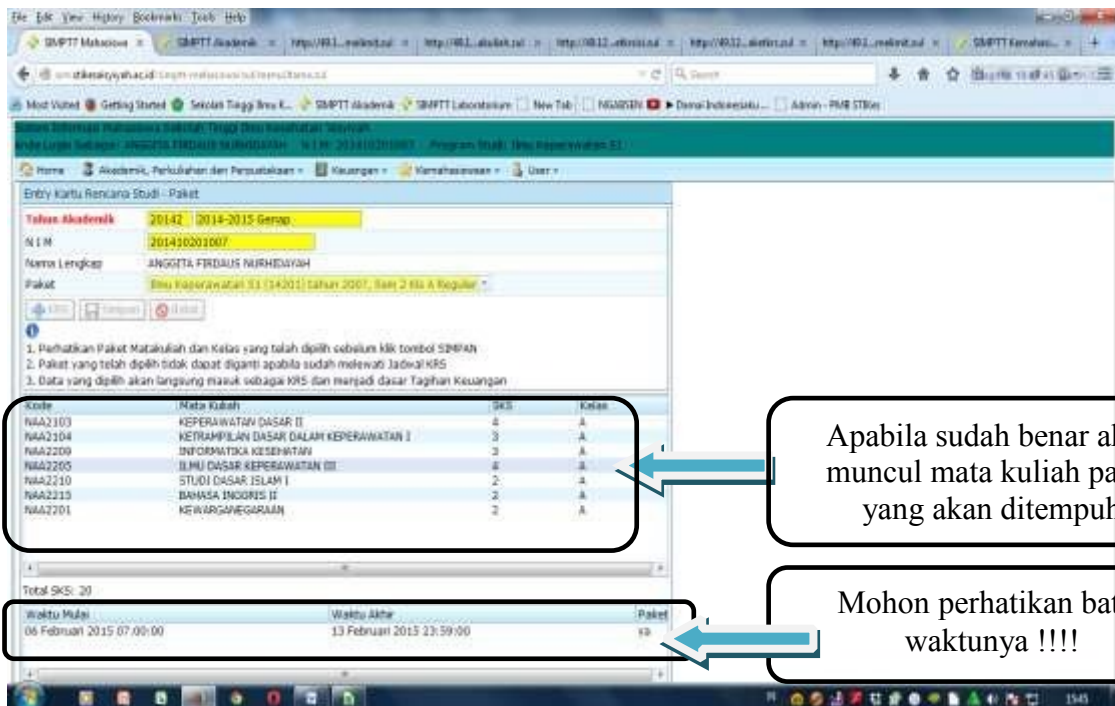
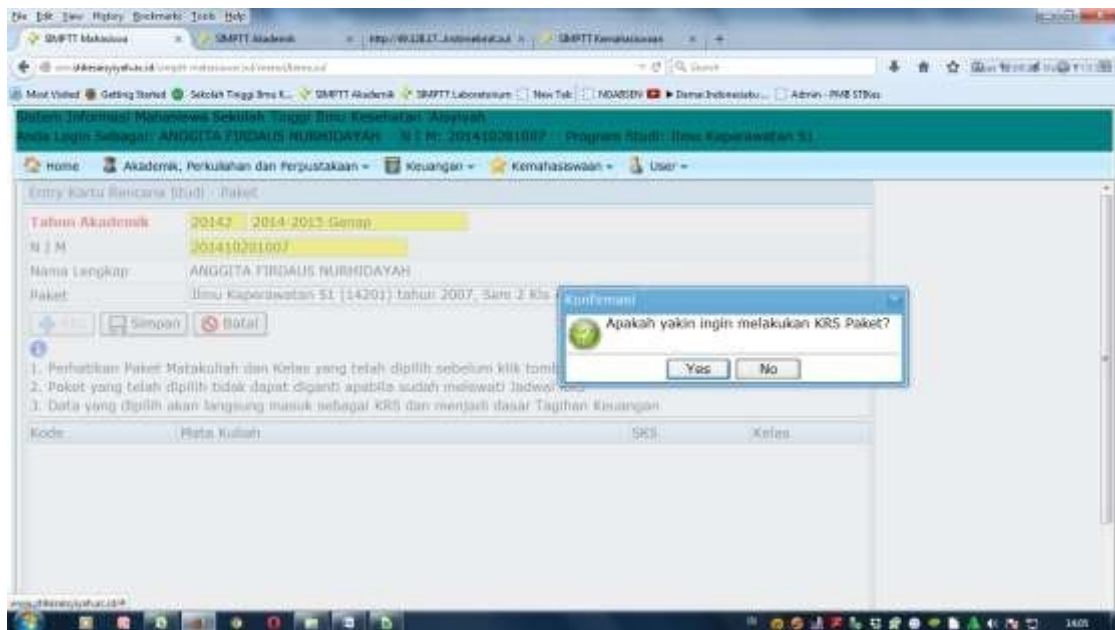

Apabila sudah benar akan muncul mata kuliah paket yang akan ditempuh

Mohon perhatikan batas waktunya !!!!

5) Apabila terdapat ketidaksesuaian dengan nama mata kuliah, kode mata kuliah atau jumlah SKS yang diambil maka dapat menghubungi Biro Akademik Universitas ‘Aisyiyah Yogyakarta

6) MAHASISWA MENCETAK KARTU KRS DAN MEMINTAKAN TANDATANGAN DI PEMBIMBING AKADEMIK MASING-MASING SESUAI DENGAN WAKTU YANG TELAH DITENTUKAN.

Adapun langkah-langkah melakukan cetak KRS sebagai berikut :

a. SILAHKAN KLIK PADA MENU CETAK KRS/KARTU UJIAN

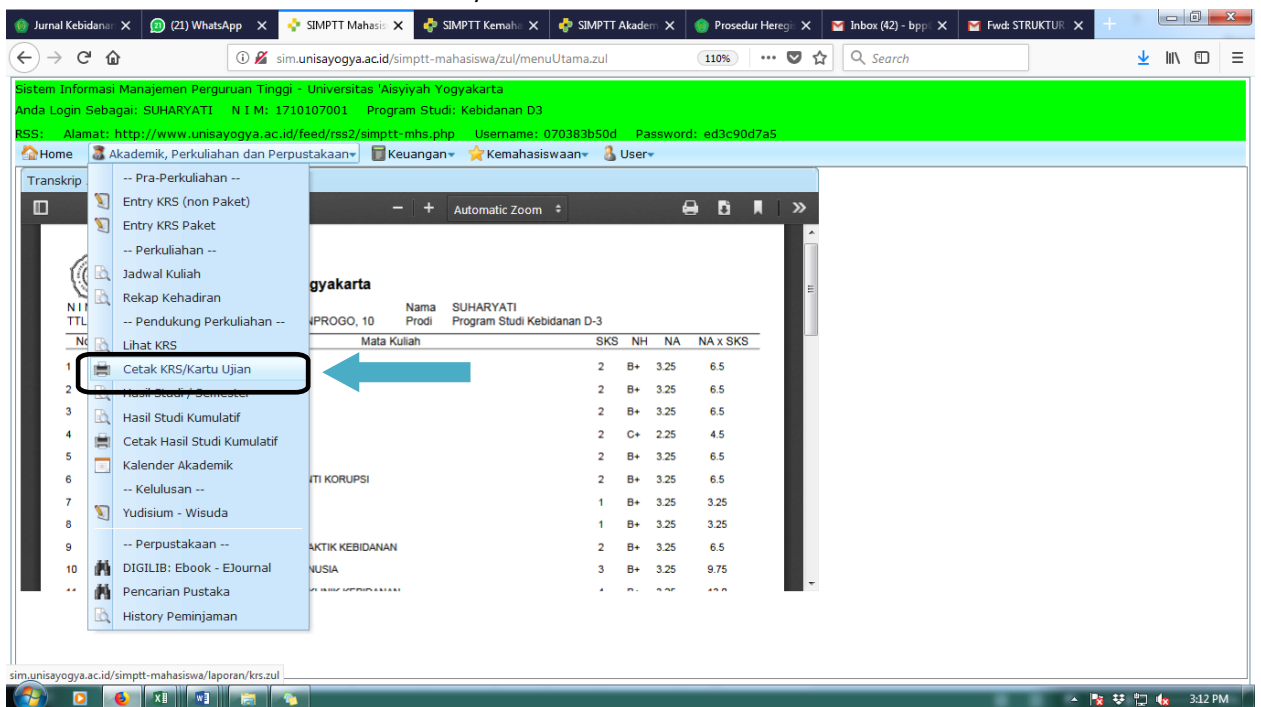

b. KLIK GAMBAR PRINT

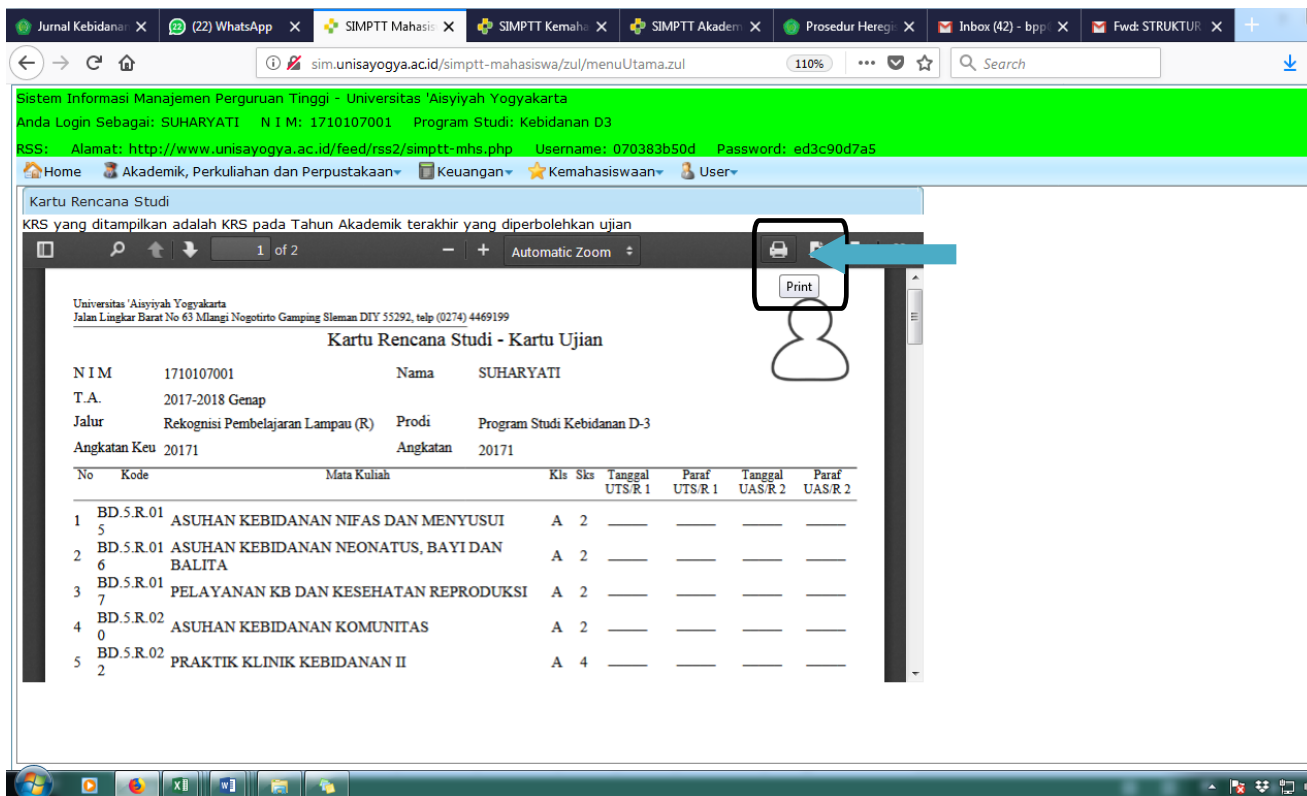

c. SELESAI